EHB Brüstungstechnik AG Alte Strasse 11, 4665 Oftringen
Tel. 062 - 789 51 10, Fax 062 - 789 51 19
E-Mail: admin@ehbag.ch
CHE-104.295.094 MWST

Z-Konsolen

Material: Stahlblech verzinkt
oder pulverbeschichtet (RAL-Farbton)

Einstellbereich: 50 - 130mm

Rohrkonsolen

Material: Stahlblech verzinkt
oder pulverbeschichtet (RAL-Farbton)

Einstellbereich: 100 - 300mm

Ständerkonsolen

Material: Stahlblech verzinkt
oder pulverbeschichtet (RAL-Farbton)

verschiedene Varianten erhältlich
(je nach Einbausituation und Anforderung)

EHB Brüstungstechnik AG Alte Strasse 11, 4665 Oftringen
Tel. 062 - 789 51 10, Fax 062 - 789 51 19
E-Mail: admin@ehbag.ch
CHE-104.295.094 MWST

Ständerkonsolen

Das vielseitige Konsolen-Sortiment hat fast für jeden denkbaren Einsatz die passende Lösung: vom anwenderfreundlichen Detail bis zum kompletten Befestigungssystem.

Ob als Heizkörperhalter, Unterkonstruktion für Arbeitsplatten, Distanzhalter für Unterflur-anlagen oder als Sims- und Kanalträger von Brüstungskanälen.

Farblich sind die Konsolen in RAL oder NCS-Farbtönen oder promat verzinkt erhältlich.

09/15 04.1.009

EHB Brüstungstechnik AG Alte Strasse 11, 4665 Oftringen
Tel. 062 - 789 51 10, Fax 062 - 789 51 19
E-Mail: admin@ehbag.ch
CHE-104.295.094 MWST

Adapter für FLF-Steckdosen

ADP/A
2 x FLF
Dim.: 150 x 72 x 42mm

ADP/B
2 x FLF und
1 x (FLF 3fach Typ 13) oder 1 x (FLF Typ 15)
Dim.: 150 x 66 x 88mm

Aufbau:
Die Adapter-Gehäuse sind aus massivem Stahlblech gefertigt (1.5mm).
An der Rückseite sind Schnappmechanismen zu DIN-35-Schiene montiert, mit welchen die Boxen jederzeit ohne Werkzeug demontiert, oder neu positioniert werden können.
Ein breites Sortiment von Adaptern ermöglicht die einfache Installation von FLF-Steckdosen in Elektrokanälen. Sie sind mit seitlichen, wie auch stirnseitigen FLF-Ausschnitten lieferbar. Für enge Platzverhältnisse sind auch schwenkbare Adapter erhältlich.

Oberfläche:
Sämtliche Stahlteile werden pulverbeschichtet.
Farben nach RAL 9010 SF.

Sonderanfertigung:
Sondergrössen und spezielle Ausführungen sind unsere Spezialität.

EHB Brüstungstechnik AG Alte Strasse 11, 4665 Oftringen
Tel. 062 - 789 51 10, Fax 062 - 789 51 19
E-Mail: admin@ehbag.ch
CHE-104.295.094 MWST

Simse

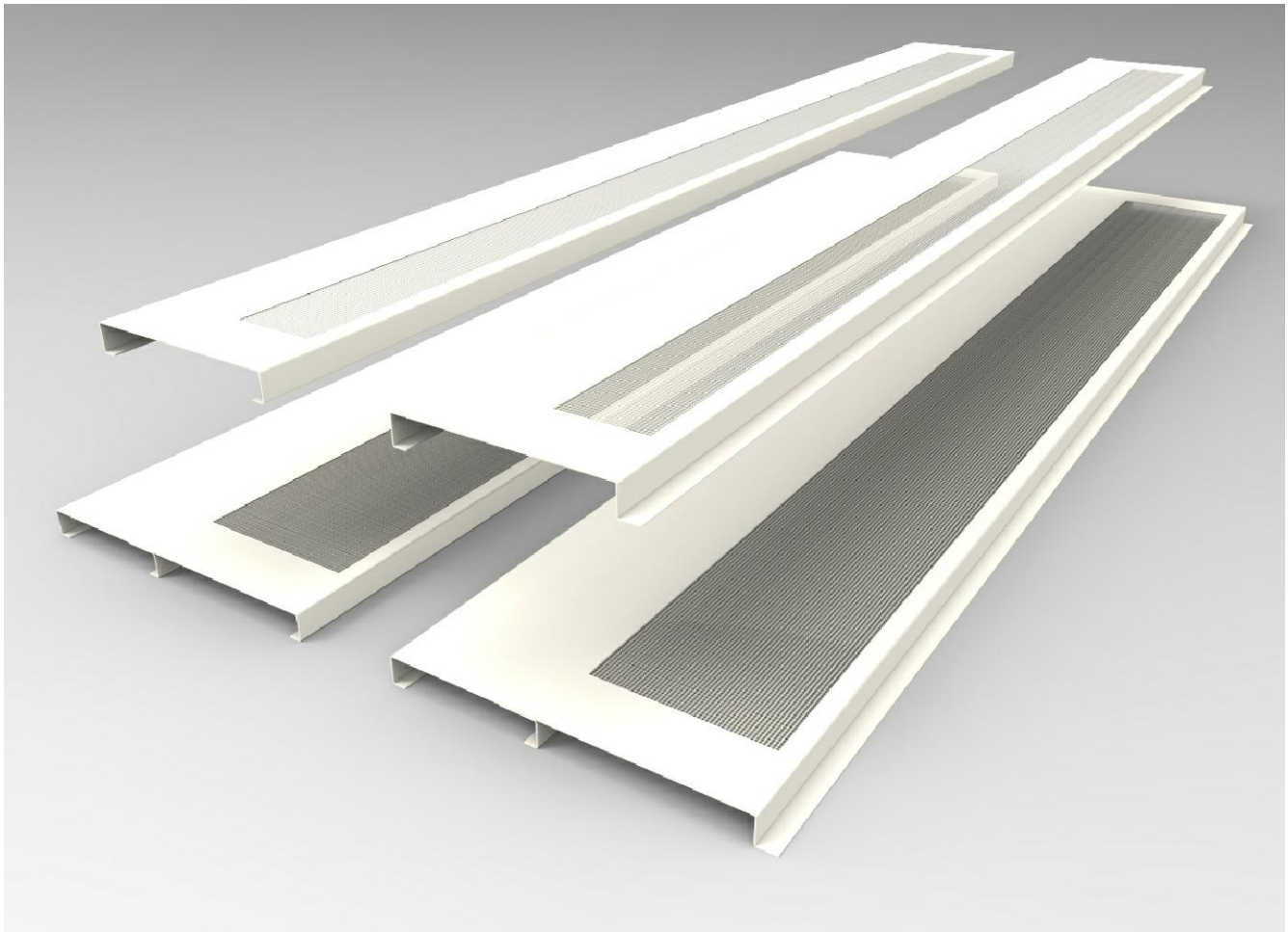

Anwendungsbereich:
Zwischen Wand und Brüstungskanal
Quadrat, Rund- oder Speziallochung sind möglich

Oberfläche:
Sämtliche Stahlteile werden pulverbeschichtet.
Farbe nach RAL und NCS gemäss Kundenwunsch

Sonderanfertigung:
Sondergrössen und spezielle Ausführungen sind unsere Spezialität.

EHB Brüstungstechnik AG Alte Strasse 11, 4665 Oftringen
Tel. 062 - 789 51 10, Fax 062 - 789 51 19
E-Mail: admin@ehbag.ch
CHE-104.295.094 MWST

Abdeckgitter

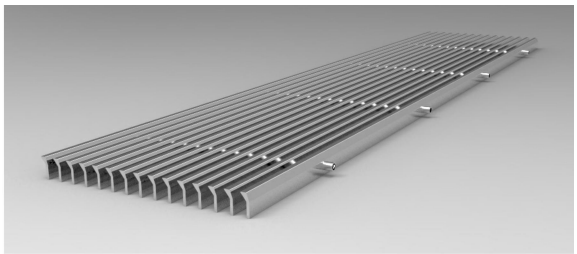

Typ LEA (nicht begehbar)
Breite: max. 300mm
Länge: bis 3000mm
Höhe: 20mm
Freier Querschnitt: 60%

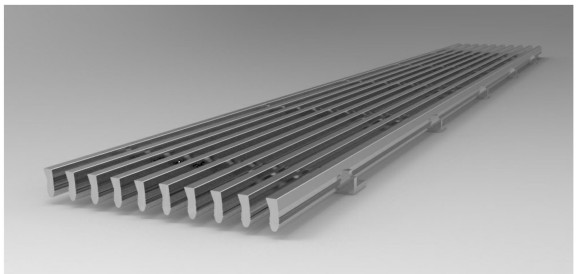

Typ AL620 (begehbar)
Breite: max. 60-440mm
Länge: bis 3000mm
Höhe: 20mm
Freier Querschnitt: 63%

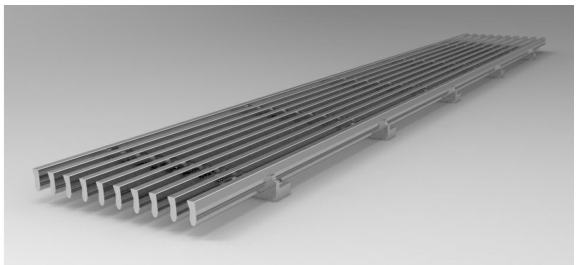

Typ AL625 (begehbar)
Breite: max. 60-440mm
Länge: bis 3000mm
Höhe: 25mm
Freier Querschnitt: 63%

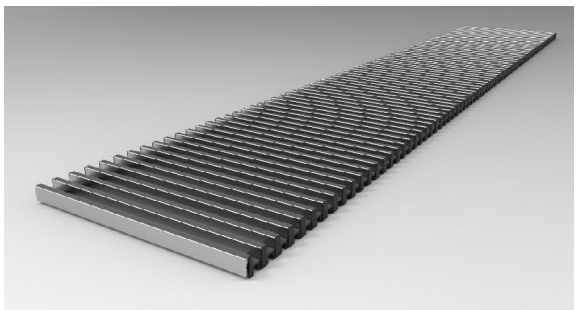

Typ RR18 (begehbar)
Breite: max. 60-440mm
Länge: bis 5000mm
Höhe: 18mm
Freier Querschnitt: 65%

Anwendungsbereich:
Die Lineargitter sind formschön, stabil und unverwüstlich.Der architektonischen Gestaltung sind kaum Grenzen gesetzt.

Material:
Aluminiumprofil

Oberfläche:
Roh, Natur- und Farbigeloxiert, Pulverbeschichtet nach RAL und NCS Farben

05/17 04.3.001

EHB Brüstungstechnik AG Alte Strasse 11, 4665 Oftringen
Tel. 062 - 789 51 10, Fax 062 - 789 51 19
E-Mail: admin@ehbag.ch
CHE-104.295.094 MWST

Blenden

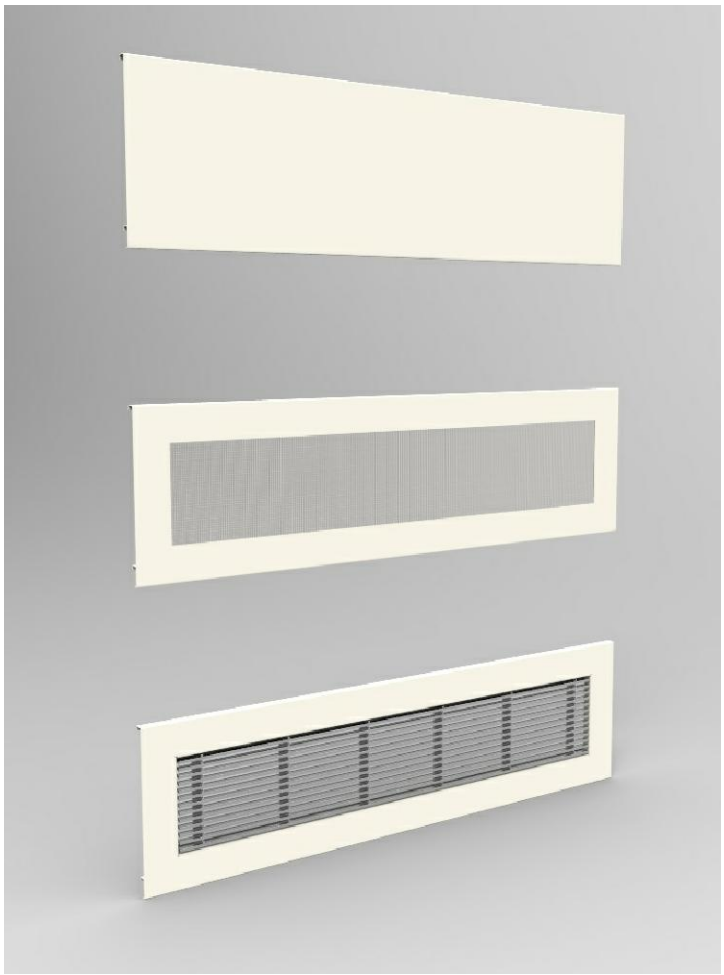

Typ A
Frontblende ohne Lochfeld

Typ B
Frontblende mit Lochfeld
(Quadrat, Rund oder spez. Lochfeld)

Typ C
Frontblende mit Lineargitter
(Quadrat, Rund oder spez. Lochfeld)